



Colsubsidio
Colegio Maiporé



Bienvenidos
Colegio Colsubsidio
Maiporé



Colegio Colsubsidio

Maiporé

2 0 2 6



Nuestro Colegio

Naturaleza: Privada

Carácter: Mixto

Calendario: A

Grados ofertados:

- ▼ Preescolar (Prejardín, Jardín y Transición)
- ▼ Básica Primaria
- ▼ Básica Secundaria
- ▼ Educación Media



Misión

Contribuir al cierre de brechas sociales ofreciendo una educación de calidad orientada al desarrollo de estudiantes locales y globales, con carácter y criterio para la vida.

Visión

Para el 2026, ser reconocidos entre los mejores colegios del país como espacios de innovación educativa desde los ambientes de aprendizaje, la cultura bilingüe y los entornos protectores y seguros.

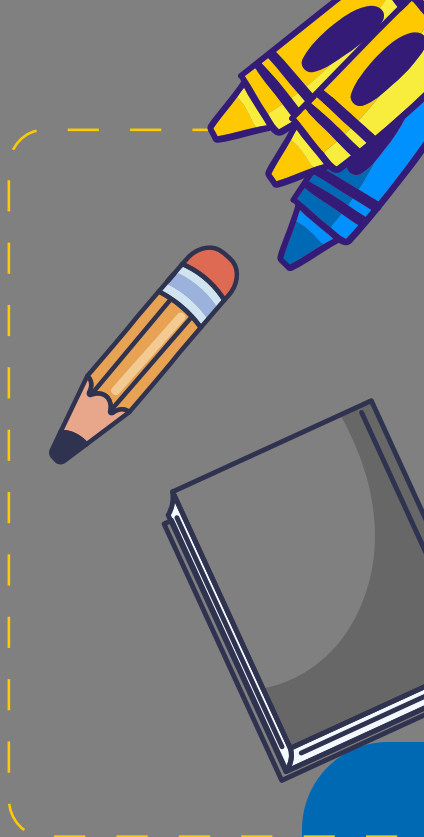

Certificaciones y acreditación

Certificación ISO 9001:2015. Acreditación internacional por Cognia®, entidad que reconoce su calidad educativa y el cumplimiento de estándares educativos a nivel mundial.

Clasificación ICFES

Tenemos nivel **A+** por nuestros excelentes resultados en las Pruebas Saber 11.

Perfil académico

Nuestros niños, niñas y jóvenes son apoyados y formados para que aprendan a resolver problemas y para puedan tomar decisiones adecuadas con un criterio claro y crítico.

Igualmente, nuestros estudiantes desarrollan estrategias que los ayudan a desarrollar habilidades socioemocionales, de autoformación y de autorregulación que les permiten ser transformadores de su comunidad y la sociedad.



Calidad educativa

La calidad educativa del Colegio Colsubsidio Maiporé es una de las líneas estratégicas que se desarrollan en su PEI. En tal sentido, somos reconocidos por el ICFES por estar en **nivel A+** a partir de los resultados de las Pruebas Saber 11 de las promociones a la fecha. Adicionalmente, contamos con certificación de calidad ISO 9001:2015 y con la acreditación internacional de Cognia®, lo cual permite el tránsito académico fluido desde el Colegio hacia las universidades nacionales y del exterior.





Apoyo estudiantil

Contamos con una consejería escolar (psico-orientación), una educadora especial para asumir los casos de estudiantes diversos, y una planta docente calificada y en procesos de formación permanente. Gracias a ello, desplegamos actividades formativas que incluyen la construcción del carácter, la formación socioemocional de nuestros estudiantes y el desarrollo de su proyecto de vida. Así mismo, favorecemos la inclusión escolar por medio de programas internos y alianzas que nos permiten desarrollar el potencial de los estudiantes, independientemente de su punto de partida.



Valores y cultura escolar

Contamos con un ambiente escolar y valores que se promueven a través de la estrategia Alianza Casa-Colegio. El ambiente de respeto, colaboración y diversidad se evidencia en nuestra comunidad educativa día a día, ejemplificado por colaboradores y familias.



Instalaciones y recursos

Las actuales instalaciones educativas del Colegio Colsubsidio Maiporé fueron terminadas en el año 2023 (noviembre) y han sido puestas en operación desde el 21 de marzo de 2024. La infraestructura física permite prestar el servicio educativo a más de 500 estudiantes y cuenta con:

- 1 Nueva sede de más de 19.000 m².
- 2 Amplio auditorio/comedor con capacidad de más de 400 personas.
- 3 Laboratorios de Física, Química, Tecnología y Biología totalmente dotados.
- 4 Huerta escolar y espacios sostenibles que permiten la relación armónica con el ambiente (agua y electricidad).
- 5 Aulas especializadas de Danzas, Música y Robótica con amplia dotación.
- 6 Biblioteca (centro de recursos para el aprendizaje).
- 7 Alianza Familia-Escuela que potencia el equipo entre estudiantes, padres y docentes.
- 8 Desarrollo de conciencia ambiental a partir de la conservación de los ambientes naturales del humedal El Vínculo.
- 9 Cultura bilingüe (alianza con Consejo Británico; agentes culturales internacionales; inmersiones nacionales, a Canadá y al Reino Unido).
- 10 Carácter innovador y tecnológico con alta calidad educativa.
- 11 Desarrollo del proyecto de vida de los estudiantes y orientación vocacional.
- 12 Énfasis en el aprendizaje experiencial y desarrollo de habilidades académicas y socioemocionales.



Logros y reconocimientos

- ▼ Primer y tercer puesto, Arukay Scratch Day - Colegio Colsubsidio Ciudadela - Arukay
- ▼ Segundo puesto, 1ª Edición “Mi colegio en 100 palabras” Editorial Enlace
- ▼ Primer y segundo puesto, Líderes estudiantiles - Encuentro estudiantil “Minutón académico Allwiyan Kamay, tecnología y saberes ancestrales”
- ▼ Primer puesto, Filosofía - Encuentro estudiantil “Minutón académico Allwiyan Kamay, tecnología y saberes ancestrales”
- ▼ Segundo puesto, Robótica y desarrollo ecosostenible - Encuentro estudiantil “Minutón académico Allwiyan Kamay, tecnología y saberes ancestrales”
- ▼ Primer y segundo puesto, Académico - Primer rally académico Universidad de América
- ▼ Primer puesto en la categoría “Megás”, Concurso de Lógica de Programación en el Colegio Tiltatá (del Municipio de La Calera)-Lenguaje de Programación “Scratch”



Proceso de inscripción, admisión y matrícula 2025 - Preescolar

Proceso de admisión

Para los grados de educación preescolar (Prejardín, Jardín y Transición), la asignación de cupos se hace mediante sorteo vigilado por autoridades competentes. Los resultados del sorteo se enviarán a través del correo electrónico registrado por el padre de familia afiliado durante el proceso de inscripción.

Proceso de inscripción

Te puedes inscribir a través de nuestra página web diligenciando los datos solicitados en el formato que aparece en nuestra Plataforma de Gestión Educativa.

Video

https://www.youtube.com/watch?v=a3VS9nuuN50&t=7s&ab_channel=Colsubsidio

Proceso de inscripción, admisión y matrícula 2025 - Preescolar

Requisitos para la matrícula

A través del correo registrado por el padre de familia, se enviará una circular en la que se indica la documentación requerida para efectos de asignación del subsidio educativo y el instructivo para legalizar la matrícula en línea.

Documentos requeridos para formalizar matrícula

Para estudiantes de educación preescolar (Prejardín, Jardín y Transición):

- ▼ Fotocopia del registro civil de nacimiento
- ▼ Certificado de afiliación EPS
- ▼ Certificado médico por EPS no mayor a 60 días
- ▼ Fotocopia del carné de vacunas



Ve al link

<https://www.colsubsidio.com/educacion/basica/colegios>

y diligencia los datos del apartado "**Solicita información**". Así te inscribirás a alguno de los siguientes eventos en los que podrás conocer nuestra oferta educativa y en los que responderemos todas tus preguntas e inquietudes:

1. Webinars:

Asiste a una reunión virtual en la que nuestro Rector te contará los detalles de nuestra propuesta educativa: del 01 de Julio al 04 de Septiembre de 2025. Horario de 5 a 6 p.m.

2. Open Days:

Visita presencialmente nuestras instalaciones el próximo 21 de junio y 19 de julio de 2025. Tenemos actividades preparadas para que conozcas todo nuestro proyecto educativo.

3. Open Doors:

Si no puedes asistir a los Webinars o al Open Day, solicita una visita guiada por uno de los líderes educativos de nuestra institución.

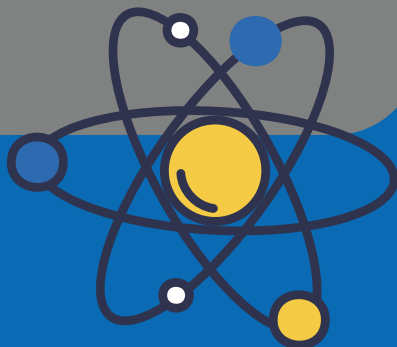

Proceso de inscripción, admisión y matrícula 2025 - 1° a 9°

- ▼ Certificados de notas originales de los grados anteriores con la totalidad de las áreas aprobadas.
- ▼ Para los estudiantes que ingresan de 1° a 5°, certificados de notas originales de dos (2) grados anteriores.
- ▼ Para los estudiantes que ingresan de 6° a 9°, certificados de 5° en adelante.

No se aceptan boletines ni informes finales, únicamente se aceptan certificados expedidos por colegios debidamente aprobados por el Ministerio de Educación Nacional.

- ▼ Fotocopia del registro civil de nacimiento para estudiantes menores de 7 años.
- ▼ Fotocopia de la tarjeta de identidad por ambas caras para estudiantes mayores de 7 años.
- ▼ Certificado de afiliación EPS



Inscripciones

Fase 1

2 al 30 de junio

Dto. 66%

Solo pagas \$12.500

Fase 2

1 al 31 de julio

Dto. 43%

Solo pagas \$21.000

Fase 3

1 de agosto a 3 de octubre

Pago del 100%

Solo pagas \$36.800

Proceso de inscripción, admisión y matrícula 2025 - Preescolar

Sorteo: 15 de octubre de 2025

Envío de resultados de sorteo a través del correo registrado:
15 y 16 de octubre de 2025

Actualización de datos y matrícula plataforma educativa:
Del 24 de noviembre al 22 de diciembre de 2025

Pago de matrícula ordinario: Del 24 de noviembre al 22 de diciembre de 2025

Pago de matrícula extemporáneo: Del 13 al 17 de enero de 2026

Proceso de inscripción, admisión y matrícula 2025 - 1º a 9º

Entrevista y examen de Admisión: 18 de octubre de 2025

Envío de resultados a través del correo registrado:
Del 27 al 31 de octubre de 2025

Inducción a padres: 20 de enero de 2026

Actualización de datos y matrícula plataforma educativa:
Del 24 de noviembre al 22 de diciembre de 2025

Pago de matrícula Ordinaria: Del 24 de noviembre al 22 de diciembre de 2025

Pago de matrícula extemporáneo: Del 13 al 17 de enero de 2026

Datos de contacto



Secretaría Académica

312 451 8247

Coordinación Administrativa

310 552 4867



colegiocolsubsidio.maipore@colsubsidio.com



www.colsubsidio.com



Cra 2 #10-157 Sur Soacha